

**Ministero delle Politiche Agricole Alimentari e Forestali**Corpo Forestale dello Stato
Rilievo delle aree percorse dal fuoco

Regione TOSCANA **Provincia** PISTOIA
Comune MARLIANA
Località MOMIGNO

Data incendio 02/03/2019

Superficie boschiva percorsa dal fuoco (Ha) 00.06.23
Superficie non boschiva percorsa dal fuoco (Ha) 00.00.00
Di cui superficie pascoliva percorsa dal fuoco (Ha)
Totale superficie percorsa dal fuoco (Ha) 00.06.23

Lista delle particelle interessate

| Codice Nazionale | Foglio | Particella | Sub | Allegato | Sviluppo | Superficie in mq | |
|------------------|--------|------------|-----|----------|----------|------------------|--------|
| | | | | | | Percorsa | Totale |
| E960 | 16 | 00288 | | 0 | 0 | 91 | 2150 |
| E960 | 16 | 00619 | | 0 | 0 | 468 | 1978 |
| E960 | 16 | 01163 | | 0 | 0 | 64 | 1075 |

La cartografia catastale di sfondo, messa a disposizione dall'Agenzia del Territorio, nelle zone non interessate da controlli agricoli comunitari può non essere aggiornata alla attualità oppure non essere digitalizzata (presenza dei soli centroidi particella) pertanto in taluni casi l'elenco delle particelle deve essere considerato indicativo e non esaustivo. Si invita quindi l'utente a visualizzare l'incendio su cartografia catastale per verificare in modo puntuale le particelle interessate e ricomprese nel perimetro. Per quanto riguarda i dati delle superfici indicati, sono stati desunti mediante rilievi (scala 1:2.000-1:5.000) effettuati con strumentazione speditiva a precisione metrica per finalità interne al servizio d'istituto e suscettibili di errori sia strumentali sia di carattere tecnico e pertanto, al fine della redazione del Catasto Incendi, tali superfici devono essere ricontrollate e verificate

Area 5 – Loc. Momigno

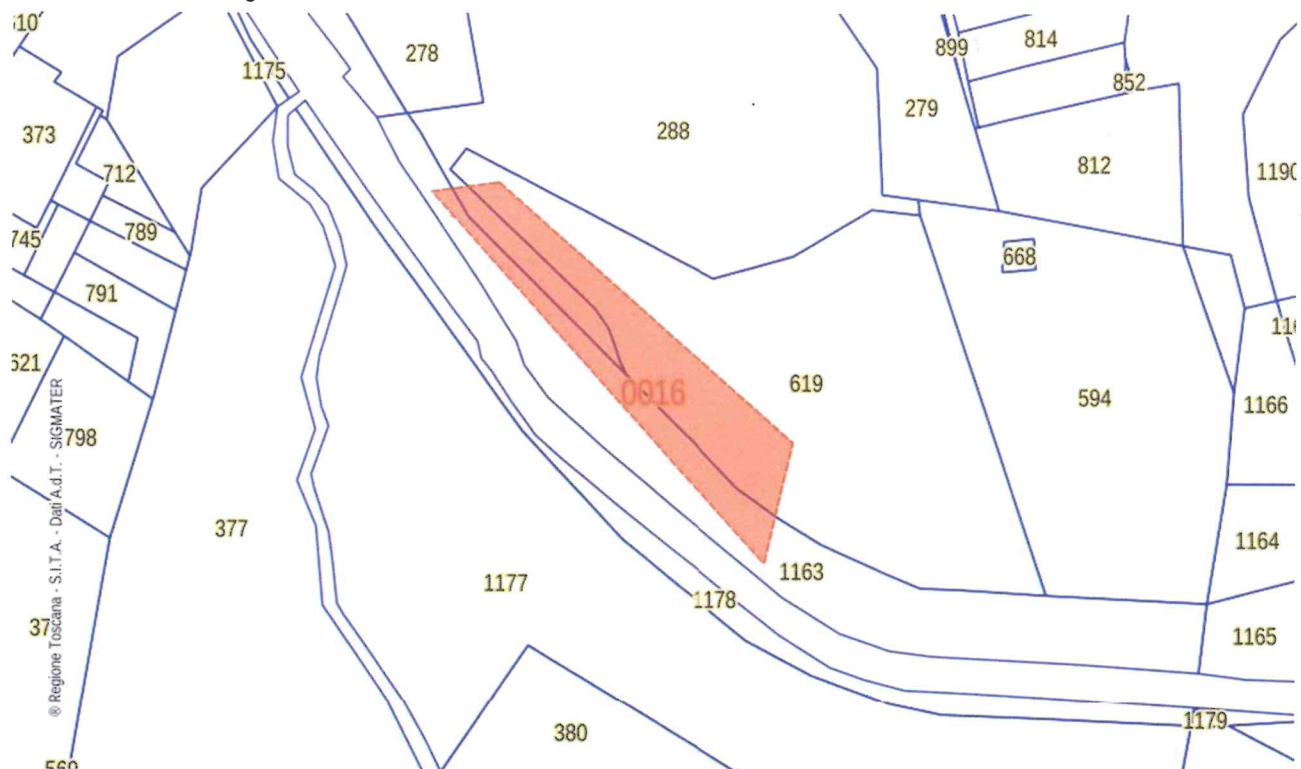

Individuazione delle Aree percorse da incendi su estratto catastale e su Ortofoto (Anno 2019) – Scala 1:1000

Data incendio: 02/03/2019

Ora evento: 14:23

Data rilevamento: 29/03/2019