

**Ministero delle Politiche Agricole Alimentari e Forestali**Corpo Forestale dello Stato
Rilievo delle aree percorse dal fuoco

Regione TOSCANA **Provincia** PISTOIA
Comune MARLIANA
Località MARGINE DI MOMIGNO

Data incendio 01/04/2019

Superficie boschiva percorsa dal fuoco (Ha) 01.75.00
Superficie non boschiva percorsa dal fuoco (Ha) 00.00.00
Di cui superficie pascoliva percorsa dal fuoco (Ha)
Totale superficie percorsa dal fuoco (Ha) 01.75.00

Lista delle particelle interessate

Codice Nazionale	Foglio	Particella	Sub	Allegato	Sviluppo	Superficie in mq	
						Percorsa	Totale
E960	3	00028		0	0	4497	9196
E960	3	00031		0	0	9015	61708
E960	3	00032		0	0	2423	7958
E960	3	00034		0	0	1305	7291
E960	3	00035		0	0	64	9044

La cartografia catastale di sfondo, messa a disposizione dall'Agenzia del Territorio, nelle zone non interessate da controlli agricoli comunitari può non essere aggiornata alla attualità oppure non essere digitalizzata (presenza dei soli centroidi particella) pertanto in taluni casi l'elenco delle particelle deve essere considerato indicativo e non esaustivo. Si invita quindi l'utente a visualizzare l'incendio su cartografia catastale per verificare in modo puntuale le particelle interessate e ricomprese nel perimetro. Per quanto riguarda i dati delle superfici indicati, sono stati desunti mediante rilievi (scala 1:2.000-1:5.000) effettuati con strumentazione speditiva a precisione metrica per finalità interne al servizio d'istituto e suscettibili di errori sia strumentali sia di carattere tecnico e pertanto, al fine della redazione del Catasto Incendi, tali superfici devono essere ricontrollate e verificate

Area 6 – Loc. Margine di Momigno

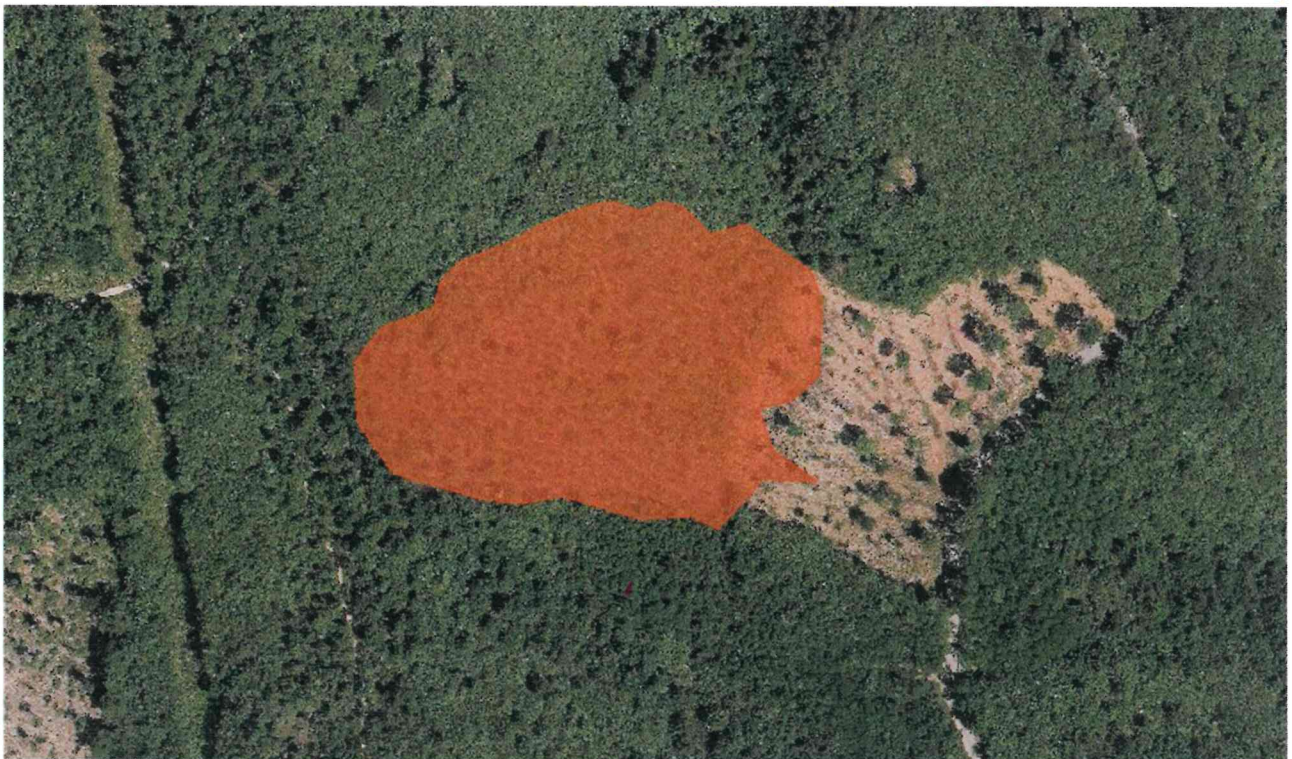
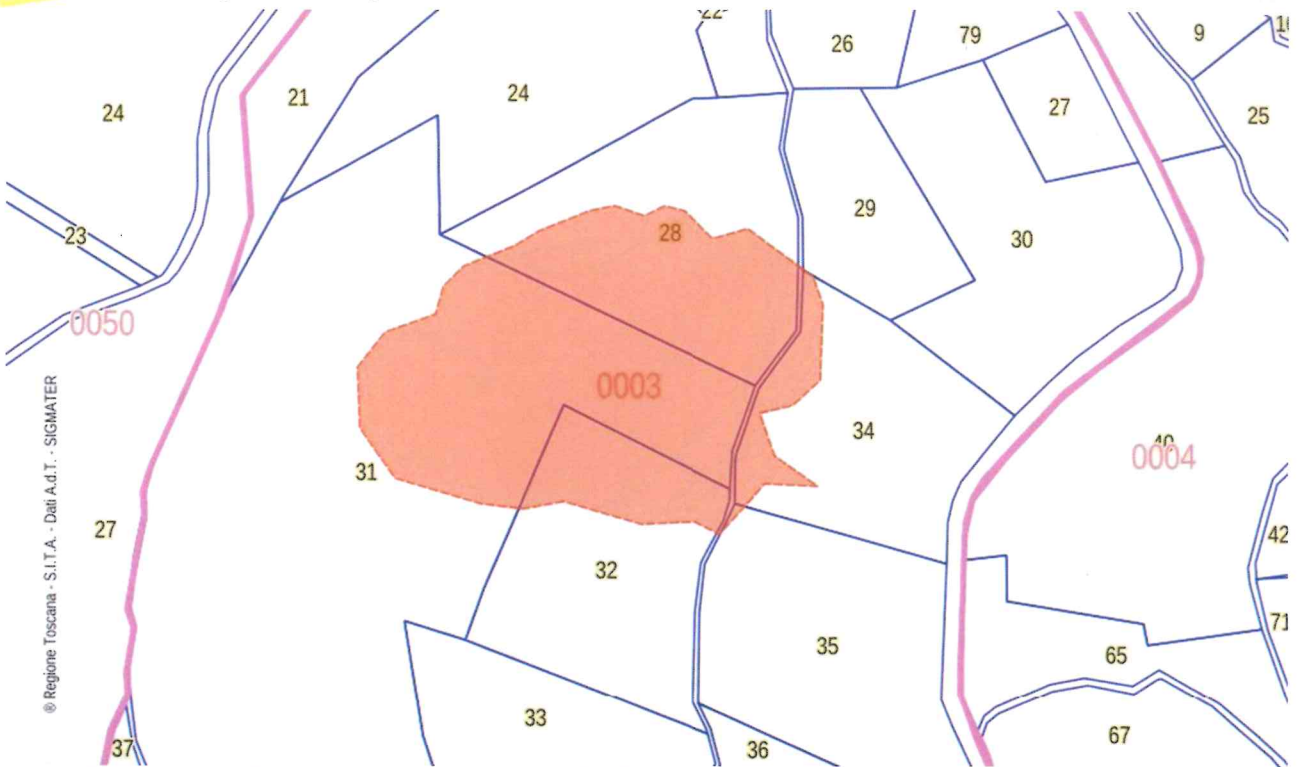

Individuazione delle Aree percorse da incendi su estratto catastale e su Ortofoto (Anno 2019) – Scala 1:3000

Data incendio: 01/04/2019

Ora evento: 16:40

Data rilevamento: 07/06/2019